



Hanebåndsspær - Tilbygning

For levering af spær til tilbygning, ønskes dette opmålingsskema udfyldt med mål og returneret til Roust Spær A/S.

Ordrenummer: _____

Leveringstid: _____

Tagdækning: _____

Antal spær: _____

Denne skitse udfyldes med målene fra eksisterende spær.

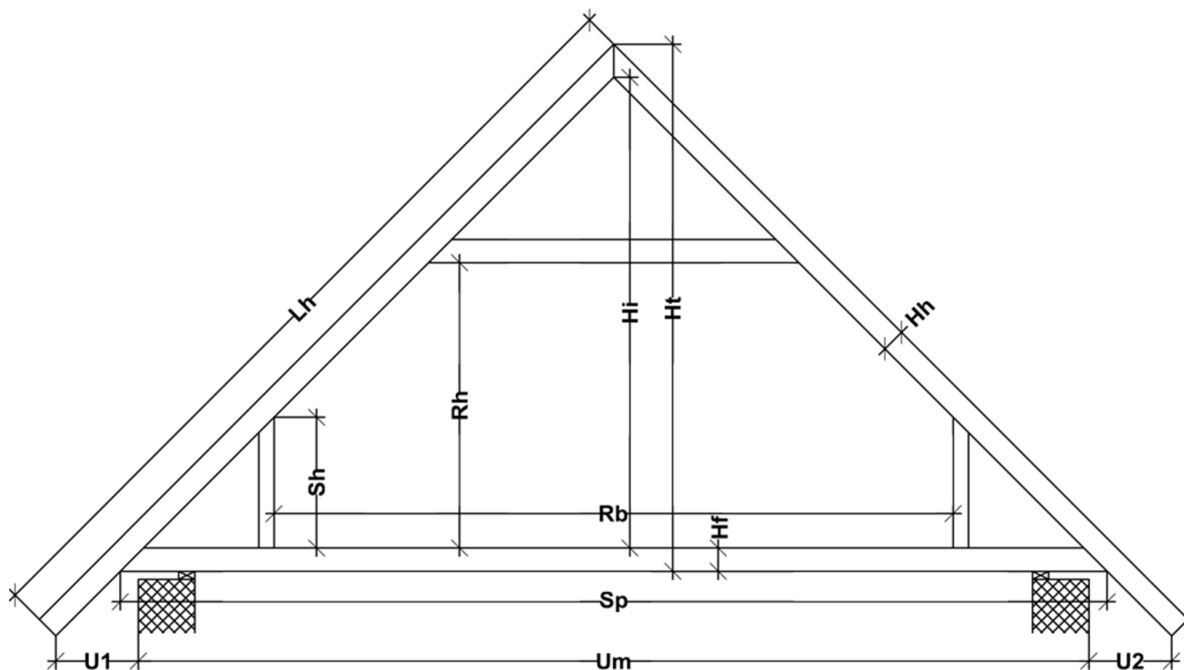

SP = Spændvidde: _____ mm

Ht = Højde total: _____ mm

Hi = Højde indvendig: _____ mm

Rh = Rum højde: _____ mm

Rb = Rum bredde: _____ mm

Sh = Skunk højde: _____ mm

Hh = Højde spærhoved: _____ mm

Hf = Højde spærfod: _____ mm

Lh = Længde spærhoved: _____ mm

Um = Udvendig murmål: _____ mm

U1 = Udhæng fra mur: _____ mm

U2 = Udhæng fra mur: _____ mm

Desuden ønskes udvendig murmål på tilbygning: _____ mm (bredde)

Målene er taget af: _____ Dato: _____

© Kopi kun tilladt efter skriftlig godkendelse fra Roust Spær A/S